

- Börja med att skapa ett nytt program i customized mode.
- Ange namn och e-mail adress i telefonboken.
- För test så kan du knyta ett "sms message output" block till tex F1.
- I blocket anger du "reciever1" som du nyss skapade, ämne och meddelande.

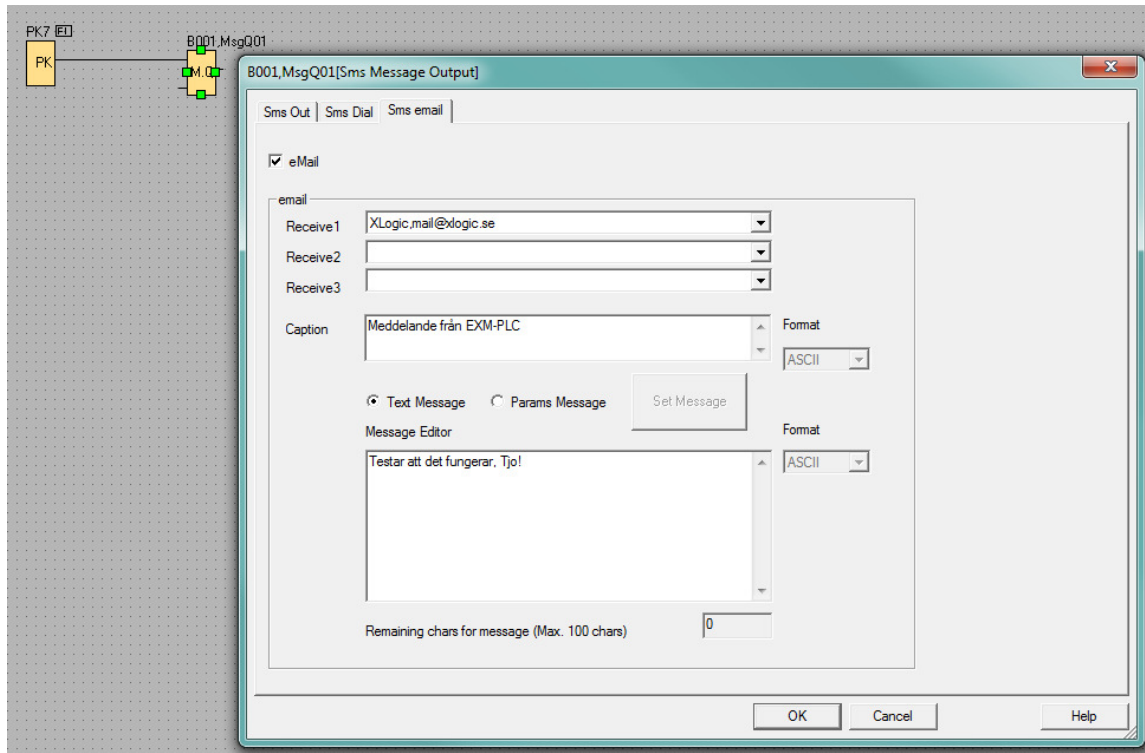

- Ange pinkod under SMS->General settings
- Under GPRS Params anger du APN enligt bilden om du använder Telia, annars får du kolla med din operatör vad det skall vara för APN. Se till att alla inställningar blir skrivna till PLCn.

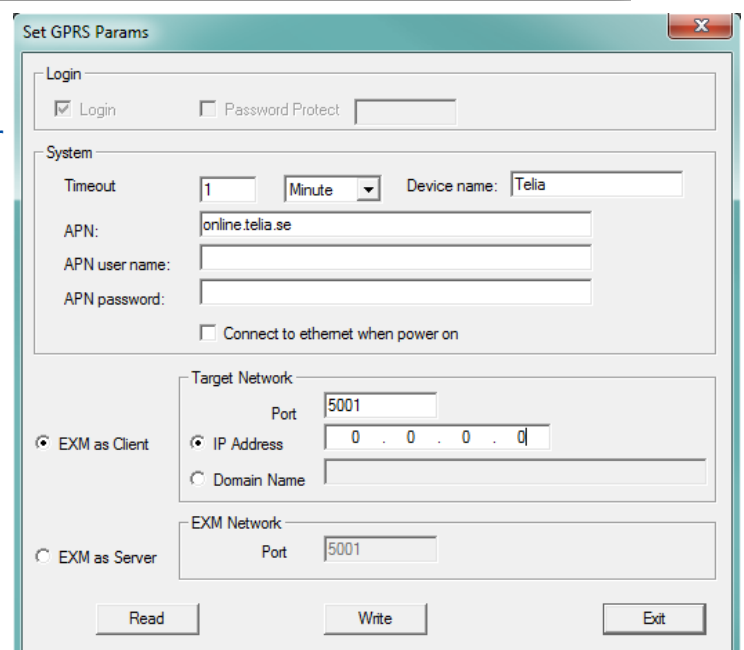

-Gå till set e-mail parameters och ange dina mail-inställningar.
User & password måste anges.
User & sender mail måste vara samma.
Port har varit strul med olika operatörer/webhotel, men kolla med din leverantör först.
2525, 465,587,857 är några.

MÅSTE vara samma

Set email parameters

SMTP: send.one.com

Port: 2525

User: tester@xlogic.se

Password: display

Sender Name: Teliakortet

Sender email: tester@xlogic.se

Write Read OK Cancel

-Testa att det fungerar.